





# FARMACIA

Holter cardiaco

Holter pressorio

Elettrocardiogramma (ecg)

Misurazione pressione arteriosa

Misurazione saturazione dell'ossigeno

Esami del sangue:

Glicemia

Colesterolo

Trigliceridi

INR

Ceatinina

Emoglobina glicata

Emocromo (novità)

PCR (novità)

Profilo lipidico 5 parametri

General panel 18 parametri

Test intolleranze alimentari (Natrix)

Test celiachia ed intolleranza al glutine (Natrix)

Test allergie alimentari ed inalanti (Natrix)

Lipidomic profile (Natrix)

Dao test Natrix (istamina più dao)

Benessere intestinale  
(intolleranze lattosio e lattulosio) Natrix

Inflorascan Natrix

Vaccinazioni

Prenotazioni cup e ritiro referti

Gestione deleghe

Pago PA

Analisi del capello

Psicologo in farmacia

Riflessologia Plantare

Preparazioni galeniche personalizzate

Preventivi e Forniture di presidi ASL/SSN

Omeopatia

Test di gravidanza su urine

Foratura lobi auricolari

Reparto per l'igiene orale

Reparto dermocosmetico

Servizio make up professionale e scuola trucco

Prodotti fitoterapici

Prodotti per cura,igiene ed alimentazione dei bambini

Baby pit-stop (postazione cambio, allattamento e pesata)

Prodotti per sportivi

Affitti:

Magnetoterapia - Stampelle - Tiralatte - Bilancia pesa bambini



**Consegne a domicilio**

Tel. 011 5628018 - WhatsApp 379 1675232 - [viaroma@farmaciavecco.it](mailto:viaroma@farmaciavecco.it)

# LOGOPEDIA

La logopedia è la disciplina che si occupa della prevenzione, valutazione, diagnosi e trattamento dei disturbi del linguaggio, della comunicazione, della voce, della deglutizione e della parola. Presso la Farmacia offriamo un servizio di logopedia per adulti e bambini per intervenire su disturbi del linguaggio, afasia, disfagia e disfonia.

## **Angelica Borini** Logopedista

Logopedista Diplomata in tecnico di Audiometria e Fonologopedia presso l'Università degli Studi di Torino, laureata in Logopedia presso l'Università degli Studi di Padova e specializzata con Master DSA e Bes. Nell'ambito della professione ha approfondito le seguenti tematiche:

- valutazione e rieducazione dei disturbi di apprendimento
- disturbi fonetici e fonologici del linguaggio
- rieducazione delle disfonie di diversa eziopatologia
- rieducazione miofunzionale nella deglutizione infantile.

# OSTEOPATIA

L'osteopatia è una terapia manuale che aiuta a ripristinare l'equilibrio del corpo e il benessere generale. Tratta dolori muscolari, articolari, cervicali, lombari e molto altro, migliorando la mobilità e la qualità della vita. È adatta a tutti: bambini, anziani e sportivi professionisti. Riconosciuta dall'OMS, è un approccio efficace per la salute globale.

## **Andrea Bianco** Osteopata D.O. M.Ost RQ (UK)

Diplomato all'ICOM di Torino, completa il Master in Osteopathy al NESCOT di Epsom (UK) ed è iscritto al registro inglese dei medici osteopati (GOSc). Nel 2018 fonda TOUCH Studio di Osteopatia, dove tratta quotidianamente pazienti di tutte le età, inclusi sportivi. Ha inoltre conseguito un master in osteopatia sportiva (SESO) presso ASOMI a Torino. La sua missione è garantire salute e sicurezza del paziente attraverso trattamenti personalizzati.

# NUTRIZIONE

Offriamo un servizio di consulenza nutrizionale gestito da una nutrizionista altamente qualificata, che definirà con te un programma alimentare personalizzato con tutte le indicazioni utili per seguire una dieta corretta e bilanciata.

Durata della prima visita 70 min.  
(con esame impedenziometrico dei parametri corporei).  
Durata visita di controllo 45 min.

## **Dott.ssa Anna Carlin**

Biologa Nutrizionista (PLV\_A2945)  
Specializzata in Nutrizione Funzionale e Nutraceutica

La Dott.ssa Carlin si occupa di disordini metabolici, insulinoresistenza e patologie correlate (acne, PCOS, emicrania, diabete) malattie autoimmuni e disturbi gastrointestinali. Propone piani alimentari personalizzati (low carb, chetogenici, low FODMAP), percorsi per insulinoresistenza, lipedema, sportivi, gravidanza e svezzamento.

Supporta i pazienti nell'adozione di uno stile di vita sano e sostenibile.



# ESTETICA

## EPILAZIONE CERA

DONNA

Sopracciglia	13 euro
Sopralabiale	10 euro
Viso (sopralabiale + mento + guancia + sopracciglia)	35 euro
Ascelle	10 euro
Braccia	18 euro
Inguine parziale	18 euro
Inguine totale	25 euro
½ gamba	25 euro
½ gamba + inguine	da 40 euro
Gamba intera	40 euro
Gamba intera + inguine	da 50 euro

UOMO

Gamba intera	45 euro
Schiena + spalle	38 euro
Braccia + spalle	38 euro

## CURA DI MANI E PIEDI

Manicure semplice	30 euro
Manicure semplice + smalto	35 euro
Rimozione semipermanente	15 euro
Pedicure estetico	35 euro
Pedicure estetico + smalto	40 euro
Pedicure curativa	da 45 euro

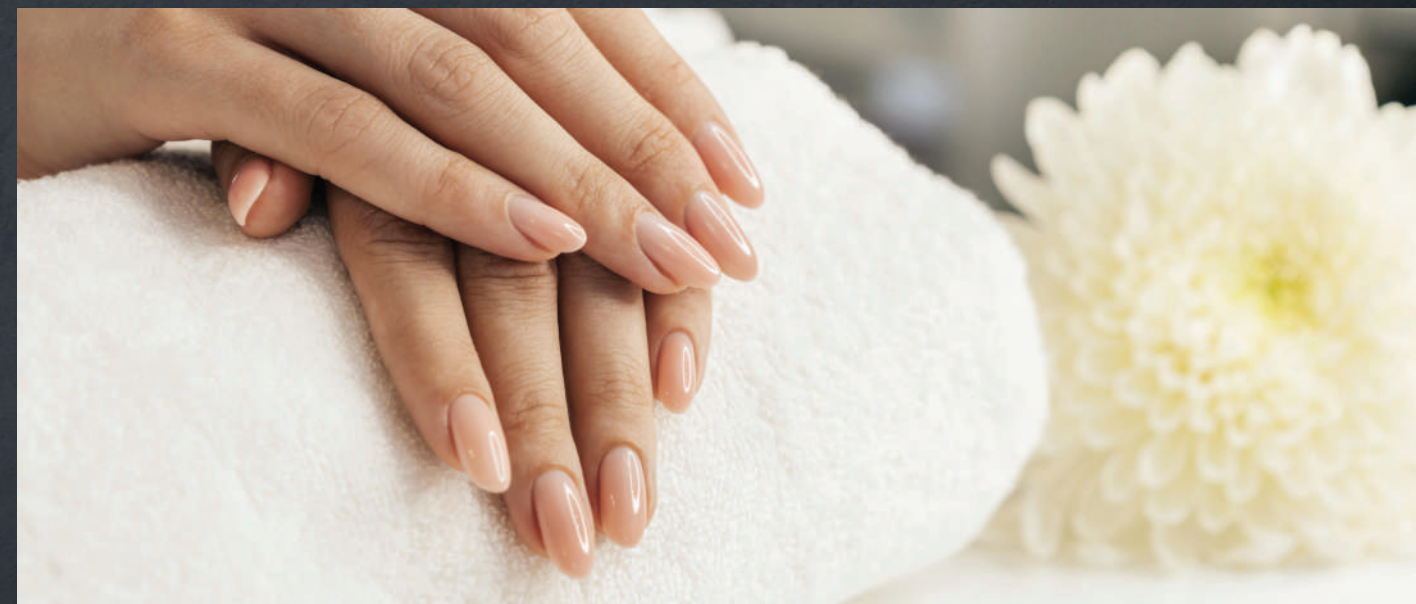

# ESTETICA

## BENESSERE DEL CORPO

### Massaggio Olistico

Un'armoniosa fusione di tecniche che riequilibrano corpo e mente donando profondo benessere e rilassamento.

50 min.  
65 euro

### Massaggio tecnico decontratturante/sportivo

Trattamento mirato a sciogliere tensioni muscolari e favorire un rapido recupero funzionale.

55 min.  
75 euro

### Massaggio tecnico decontratturante/sportivo express

Ideale per aree di affaticamento muscolare.

30 min.  
45 euro

### Percorso gambe su misura

Massaggio personalizzato per gambe leggere, toniche e scolpite che unisce efficacia e benessere. Drenante-Rassodante- Rimodellante.

40 min.  
50 euro

## BENESSERE DEL VISO

### L'essence Visage

Pulizia del viso profonda che libera la pelle da impurità e tossine. Perfetta preparazione per i trattamenti successivi, è il trattamento viso ideale per iniziare un percorso di bellezza.

50 min.  
65 euro

### Massaggio Connettivale Viso

Tecnica manuale profonda che stimola il tessuto connettivo, favorisce l'ossigenazione e riattiva la microcircolazione migliorando visibilmente il tono e la luminosità della pelle.

25 min.  
40 euro

### Linfodrenaggio Viso

Tecnica manuale delicata che stimola il sistema linfatico, riduce gonfiori e occhiaie, e dona un aspetto più fresco e riposato.

25 min.  
40 euro

### Massaggio Gua Sha

Tecnica della medicina tradizionale cinese con pietre naturali che stimola microcircolazione e drenaggio linfatico, migliorando tonicità, luminosità cutanea e riducendo i gonfiori e i segni di stanchezza.

25 min.  
40 euro

### Trattamento viso SkinCeuticals + massaggio connettivale/linfodrenante

SkinCeuticals, azienda leader nella dermocosmetica avanzata, combina ricerca scientifica e innovazione per trattamenti viso altamente efficaci.

Oggi il brand è considerato uno dei principali riferimenti globali nella skincare ad alte prestazioni, marchio di punta della l'Oréal per professionisti e consumatori che cercano risultati visibili e comprovati. Il trattamento sarà studiato in base alle esigenze della tua pelle e comprende le fasi cardine della Skincare.

Detersione+Esfoliazione+Prevent Protect Correct+idratazione intensiva/antiage, con l'associazione del massaggio connettivale/linfodrenaggio e all'utilizzo dei sieri altissima concentrazione di principi attivi, renderà la pelle più luminosa, levigata, equilibrata e visibilmente rigenerata.

50 min.  
80 €

30min.  
40 €



# [comfort zone]

## THE URBAN SPACE

### CURA DELLO SGUARDO

#### Laminazione ciglia

Trattamento estetico che incurva, nutre e rinforza le ciglia naturali, migliorandone la struttura, elasticità e definizione per uno sguardo più intenso e definito.

75 min.  
65 euro

#### Laminazione sopracciglia

Trattamento estetico che disciplina, nutre e fissa le sopracciglia naturali, migliorandone forma, pienezza e definizione per un risultato armonioso e ordinato.

75 min.  
65 euro

#### Disegno sopracciglia con colorazione

Trattamento che definisce forma e colore delle sopracciglia, valorizzando ed intensificando lo sguardo.

20 min.  
30 euro

#### Colorazione sopracciglia

Trattamento che uniforma ed intensifica il colore delle sopracciglia armonizzandole in modo naturale.

15 min.  
20 euro

#### Pacchetto 3 trattamenti laminazione ciglia/sopracciglia

180 euro

### ANAMNESI CON SKIN-TEST

**Check-up viso** per comprendere gli inestetismi quali: disidratazione, segni del tempo ed eccessiva produzione di sebo.

**Check-up corpo** per identificare gli inestetismi quali: ritenzione idrica, cellulite e perdita di tono.

Lo skin-test permette di consigliare azioni risolutive personalizzate ed i prodotti retail più idonei per l'ospite.



# [ comfort zone ]

## THE URBAN SPACE

I Rituali **comfort zone** vanno ad agire su mente e corpo, favorendo il rilassamento e la riduzione dello stress e degli stati d'ansia, con funzionalità che contribuiscono a riattivare la circolazione sanguigna e linfatica.

**OGNI RITUALE HA UNA DURATA DI 60'**  
**A PARTIRE DA 80€**

### BODY RITUALS

#### TRANQUILLITY™ RITUAL EXPERIENCE

Massaggio connettivale aromaterapico.  
Agisce sul sistema limbico, linfatico e muscolare.  
Allevia gli stati di tensione.

#### AROMASOUL MEDITERRANEAN RITUAL

Linfo Massaggio ad azione drenante per prevenire e ridurre le stasi linfatiche del viso e del corpo.

#### RITUALE DEL SONNO

Da effettuare dopo le h 17.00, favorisce il sonno, il riequilibrio psico-fisico e la riduzione di stress.

### BODY SCRUB RITUALS

#### TRANQUILLITY™ BODY SCRUB RITUAL

Uno straordinario trattamento scrub/massaggio aromaterapico di purificazione profonda.  
Dona lucentezza, favorisce l'ossigenazione dei tessuti e migliora il microcircolo.

#### AROMASOUL RITUAL SCRUB

Scrub di origine vulcanica e blend aromaterapico per una pelle rinnovata, setosa e nutrita.

#### DOUBLE PEEL BODY

Rigenerazione completa e profonda per una pelle compatta e levigata.  
Peeling meccanico, chimico e maschera nutriente antietà.

### TRATTAMENTI CORPO

#### DETOX & DRAIN

Trattamento intensivo cellulite drenante e detossinante con acqua termale di Bormio e oli essenziali.

**COMPLETE**  
50' - 80 €

#### BENDAGGIO + MASSAGGIO DRENANTE

Profonda purificazione potenziata da un massaggio drenante, ideale per gambe appesantite da cellulite edematosa.

**EXPRESS**  
50' - 80 €

#### THERMAL MUD

Detossinazione e rimodellamento visibile ed immediato con il fango all'acqua termale di Bormio e della crema termogenica intensiva a doppia azione.

**COMPLETE**  
50' - 80 €



# MIAMO

## Lounge

La Miamo Lounge è uno spazio di trattamento avanzato dove l'esperienza sensoriale incontra la ricerca scientifica. I protocolli Miamo nascono da formulazioni ad alta performance, sviluppate per integrarsi in modo mirato alle diverse esigenze della pelle. Ogni trattamento lavora in sinergia con la fisiologia della pelle, rispettandone i tempi biologici e potenziandone le funzioni, per un benessere che non è solo percepito, ma misurabile. Un approccio personalizzato, scientifico e trasversale, che accompagna la pelle nel tempo.

### TRATTAMENTI VISO

#### RENEW

<b>Chron-Intense</b> anti-invecchiamento cronologico	50 min. 75 euro
<b>Epigenetic Power</b> anti-invecchiamento indotto	50 min. 70 euro
<b>Epishot Plus</b> <i>novità con EpiTouch Manuality</i> anti-invecchiamento indotto	50 min. 95 euro
<b>SOS Sun</b> Calmante e idratante	50 min. 60 euro
<b>Hydrashine</b> idratante e illuminante	50 min. 70 euro
<b>Second Skin</b> levigante e uniformante	50 min. 65 euro

#### BALANCE

<b>Purity Skin</b> pelle grassa e seborroica	50 min. 55 euro
<b>Acnever Plus</b> pelle grassa e seborroica	50 min. 55 euro
<b>Ultra Bright</b> anti-macchia e illuminante	50 min. 65 euro
<b>Mom to be</b> speciale gestanti e neo mamme	50 min. 65 euro
<b>Reminer A.G.E.</b> anti-glicante e remineralizzante	50 min. 70 euro
<b>Miamo Man</b> specifico per la pelle dell'uomo	50 min. 65 euro

#### EXPRESS salute e bellezza in 30 minuti

<b>Epigenetic Shot</b> anti-invecchiamento indotto	30 min. 40 euro
<b>Hydra Shot</b> idratante e illuminante	30 min. 40 euro
<b>Restore Shot</b> lenitivo	30 min. 40 euro
<b>Purity Shot</b> pelle grassa e acneica	30 min. 40 euro
<b>Reminer Shot</b> remineralizzante	30 min. 35 euro

#### RESTORE

<b>Dermotopical</b> pelle atopica e arrossata	50 min. 60 euro
<b>Skin Fight</b> antiossidante e lenitivo	50 min. 65 euro

### TRATTAMENTI CORPO

<b>Tone Restore</b> rassodante e liftante	60 min. 75 euro
<b>Multi-Action Slimming</b> snellente e riducente	60 min. 70 euro
<b>Draining Ice</b> drenante defaticante	60 min. 70 euro

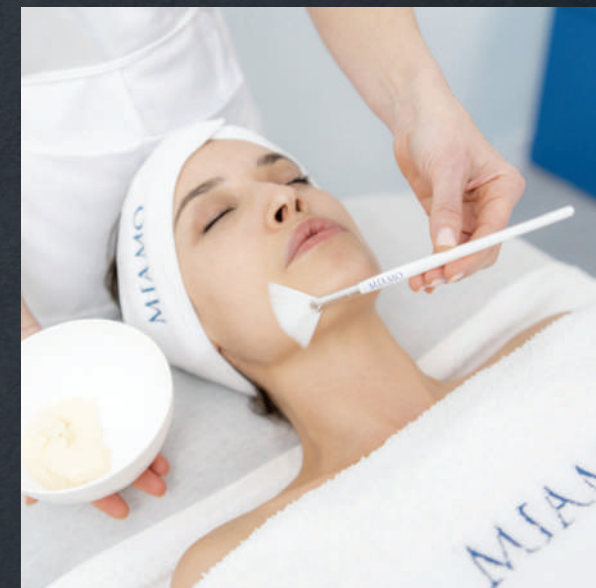



Scopri l'esperienza LPG®, il trattamento professionale che rimodella, tonifica e rivitalizza la pelle grazie alla tecnologia brevettata Endermologie®. LPG® stimola meccanicamente i tessuti tramite un movimento combinato di aspirazione e rulli motorizzati attivando la microcircolazione ed il metabolismo cellulare.

Un percorso personalizzato per corpo e viso che unisce benessere, efficacia clinica e comfort, per risultati visibili già dalle prime sedute. La scelta perfetta per chi desidera cura, armonia e luminosità nella propria routine di bellezza.

La Metodica è 100% naturale, non-invasiva, non aggressiva e comprovata scientificamente da oltre 110 studi scientifici, di cui oltre 50 pubblicati. Un programma di trattamenti adeguato vi sarà proposto dopo un'attenta valutazione personalizzata dei vostri obiettivi estetici.

### TRATTAMENTI VISO ENDERMOLIFT BY ENDERMOLOGIE®

Questa esclusiva metodica viso anti-aging consente di ridensificare la pelle, cancellando i segni del tempo. Le testine LIFT LPG grazie all'azione delle alette stimolano e risvegliano in profondità i fibroblasti, cioè le cellule responsabili della produzione naturale di collagene ed elastina. Gli effetti sono visibili dopo poche sedute per un viso più disteso, ringiovanito e tonico.

TRATTAMENTO	DURATA	PREZZO
Pacchetto viso completo	8 sedute + 1 omaggio	340 euro (pagamento anticipato)
Viso anti-age	35 min.	45 euro
Decolletè	15 min.	25 euro
Fronte	10 min.	20 euro
Lift sguardo	10 min.	20 euro
Labbra e doppio mento	10 min.	20 euro
Ovale collo e mani	10 min.	20 euro

### TRATTAMENTI CORPO LIPOMASSAGE BY ENDERMOLOGIE®

Trattamenti corpo Lipomassage by Endermologie®: la stimolazione meccanica dei Roll LPG interviene in profondità per riattivare le risposte biologiche del corpo: riduzione di adiposità localizzata, il drenaggio dei liquidi e migliora l'elasticità cutanea, migliorando il tono muscolare e la silhouette.

TRATTAMENTO	DURATA	PREZZO
Pacchetto completo	10 sedute + 1 omaggio	700 euro (pagamento anticipato)
Lpg corpo classico	50 min.	75 euro
Lpg Androide	30 min.	50 euro
Lpg Ginoide	30 min.	50 euro
Lpg a zona (braccia, addome, vita, glutei, coscia)	20 min.	45 euro
Lpg drenante gambe leggere	25 min.	50 euro
Lpg uomo	30 min.	50 euro





farmacia  
vecco  
salute e benessere

FARMACIA VECCO  
Torino



---

Via Viotti 9,  
10121 Torino  
tel.: 011.56.28.018  
 379.16.75.232  
viaroma@farmaciavecco.it

Aperti tutti i giorni fino alle 20  
con orario continuato



Consegna a domicilio

Seguici su   #iovadodavecco

[www.farmaciavecco.it](http://www.farmaciavecco.it)